Пише: Марко Јакшић
субота, 14 март 2020 15:01

Бриселским споразумом председник Србије Александар Вучић је погазио више од 60 чланова важећег Устава Републике Србије. У Бриселу је председник Српске напредне странке прихватио много мање у односу на оно што је чак и Ахтисаријев план нудио.

То се најбоље огледа када су у питању српске општине на Косову и Метохији. Оне данас личе на индијанске резервате или на модерне концентрационе логоре где су на малом простору груписана српска насеља.

Основно политичко гесло које је тзв. досовска власт током преговора са Албанцима у Бечу од 2006-2008. године заступала јесу два битна постулата:

Први, политичка права српских општина на Косову и Метохији морају да буду у складу са начелом -колико власти и аутономије Приштине у односу на Београд, толико власти и аутономије српских општина у односу на Приштину.

Други постулат је био да српске општине не смеју да буду етнички чисте него да однос Срба и Албанаца у српским општинама буде 70% на према 30%. Тај други постулат је обезбеђивао Србима довољно географског простора да могу да опстану и да у добром броју случајва буду наслоњени на тзв. централну Србију. Једноставно да могу да дишу.

Пише: Марко Јакшић
субота, 14 март 2020 15:01

Пише: Марко Јакшић
субота, 14 март 2020 15:01

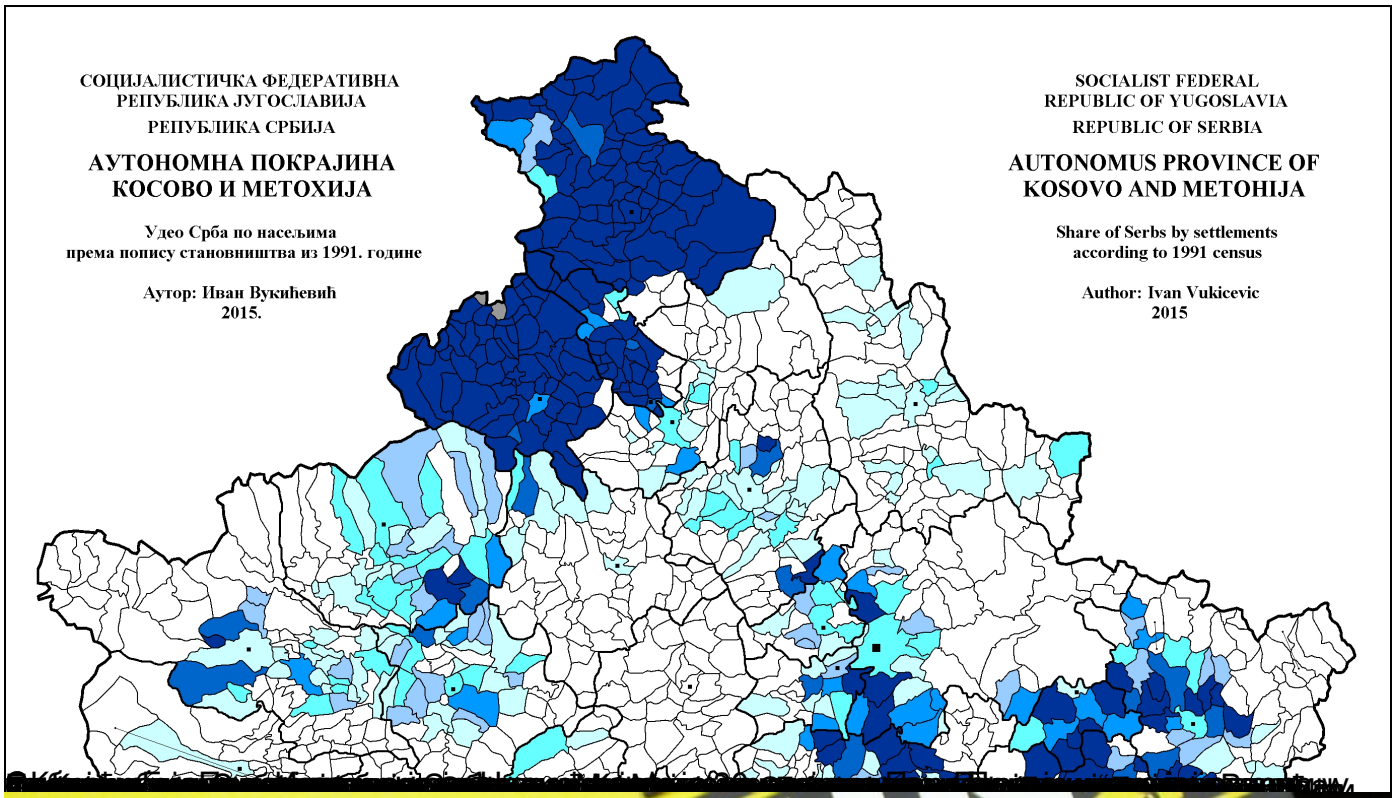

Вучић мења идеологије као кошуље, али жиг издајника носиће до краја живота
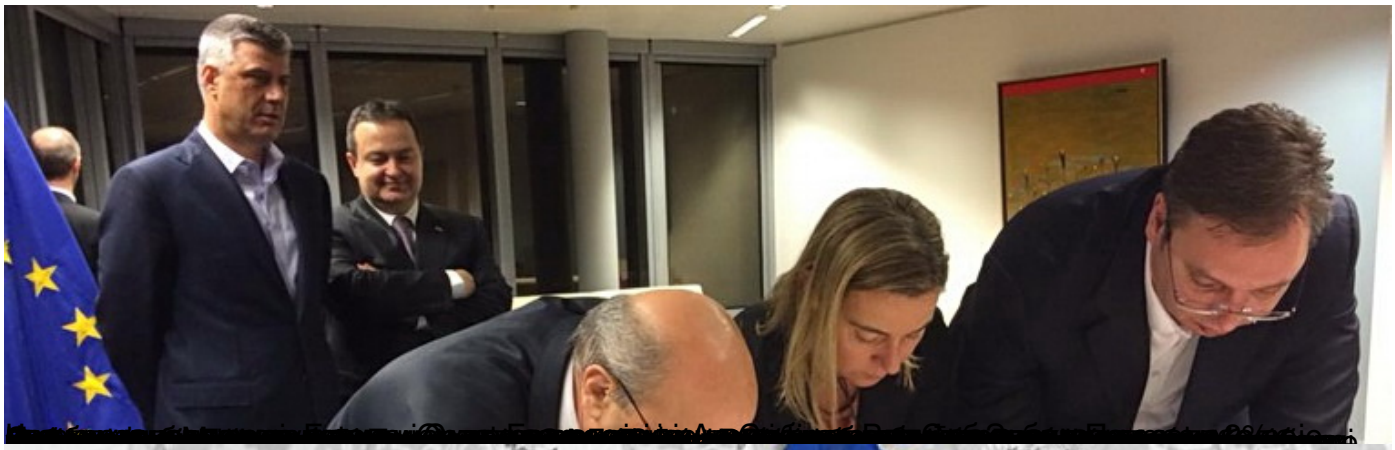
Пише: Марко Јакшић
субота, 14 март 2020 15:01