Danas

PETAK, 24. april 2026, broj 10199, godina XXIX, cena 80 din, 2 KM, 1,2 EUR (CG) / www.danas.rs

NOVI FELJTON
Nenad Ž. Petrović
PRELOMNA 1991. GODINA U SSSR I SFRJ
Str. 29

Nebojša Jovanović, bivši odbornik SNS-a, prešao u opoziciju

NISAM MOGAO DA PODNESEM DA STUDENTE NAZIVAJU „NACISTIMA“

Strana 6

Sudija Jasmina Vasović više nije predsednica Vrhovnog suda Srbije, naprednjaci je optužili da je deo kriminalne grupe

PRAVOSUĐE POVERENO LOJALISTIMA

Strana 11

Foto: Z1/MB

Foto: Danas

Otvoren počasni konzulat Rusije za Vojvodinu u Novom Sadu, na događaj pozvani samo probrani mediji

Danas, N1 i Insajder nepoželjni

- Žena iz protokola koja je vodila program govori jednom policajcu da „odstrani“ ekipu N1 televizije kad ih vidi, ali „ništa nasilno“, uz obrazloženje da „nemaju akreditaciju“ Strana 10

Decenija otkako je grupa ljudi skrivena fantomkama, u noći između 24. i 25. aprila, bagerima sravnila sa zemljom deo Hercegovačke ulice, gde je danas nikao državni projekat Beograd na vodi

„Fantomi“ iz Savamale nepoznati i nekažnjeni

- **Rodoljub Šabić:** Od građana sam čuo da je grupa maskiranih batinaša opremljenih teškom građevinskom mehanizacijom ali i batinama, u centru Beograda rušila privatnu imovinu, lišavala ljude slobode i maltretirala ih, a da su nadležni organi odbijali da intervenišu
- Pre nekoliko godina i Veljko Belivuk je tvrdio da ima veze sa rušenjem u Savamali i da je deo ljudi za fantomsko rušenje obezbedio on, a deo biznismen sa Kosova Zvonko Veselinović, te da im je Veselin Milić pružao policijsku zaštitu

Strane 8 i 9

Od imenovanja za generalnu direktorku Radio-televizije Srbije, Manja Grčić pokrenula niz promena

Traje čistka na RTS-u

Strana 7

Sonja Brkić, bivša v.d. predsednika Vrhovnog suda Srbije

I sudija sme da izrazi svoje mišljenje

Strana 12

Preksinoć se sreli predstavnici devet opozicionih partija, učesnici ćutljivi posle sastanka

Izbori jedna od tema

Strana 3

Trener Marko Simonović za Danas

Promeniš ceo tim i hoćeš rezultat

Strana 26

RUSI, MAĐARI I ARAPI SE NE IZJAŠNJAVAJU, MINISTARKA ŠIRI OPTIMIZAM

Ako kupi NIS, MOL neće gasiti Rafineriju u Pančevu

Strana 5.

CG 1,2€ / BiH 2KM

nova

Petak 24. april 2026.
Broj 1470, godina VI

cena 70 dinara

ISSN 2787-0820
nova.rs

Bave se „šminkom“, preskaču kupovinu glasova i batinaše

Strana 2.

NVO TRAŽI POVLAČENJE NACRTA ZAKONA O UNUTRAŠNJIM POSLOVIMA ZBOG NIZA SPORNIH ODREDBI

Presedan

Režim pokušava da zabrani javne skupove na neodređeno vreme

Strana 8.

INTERVJU MILAN MARIĆ, GLUMAC

Uloge biram stomakom

Strana 16.

TRI OPOZICIONA PUTA ZA IZBORE

Jedna lista, proevropski blok, podrška studentima

Strana 4.

SVE VIŠE KRITIKA NA RAČUN EVROPSKOG SAVETA I SPOROG DONOŠENJA ODLUKA

Dok svet gori, EU pregovara

Strana 11.

METALNI PODUPIRAČ I DALJE DRŽI STUB NA „PROKOPU“

S vremena na vreme dignem pogled da vidim da li se nešto klima

Strana 7.

VUČIĆ NA OTVARANJU VIDIKOVCA NA KULI BEOGRAD

IZBORI SE NE DOBIJAJU U LONDONU I BRISELU

JOŠ JEDAN IZLIV MRŽNJE PREMA SRBIMA U HRVATSKOJ

NAPAD NA CRKVU U ZAGREBU!

Razbijen je stari vitraž i uništena ulazna rasveta Crkve Preobraženja Gospodnjeg, saopštili su iz Mitropolije zagrebačko-ljubljanske

Ovo je još jedan dokaz koliko su Srbi nepoželjni u Hrvatskoj, kaže Savo Štrbac

GRANIČNA POLICIJA ZANEMELA ZBOG SADRŽAJA KOFERA

BLOKADER SVERCOVAO SEKS-IGRAČKE

ZLOČIN U PORODICI KOD LEBANA

MOTKOM TUKAO ŽENU DO SMRTI

VIŠEGRAD ZAVIJEN U CRNO

OBESIO ĆERKICU (2), PA SE UBIO

AVA KARABATIĆ ŠOKIRA

OBJAVILA PORNIĆ, PA OKRIVILA HAKERE

samo uz KURIR
POKLON GRABULJE
DODATAK TV Ekran
SPEKTAKULARAN POGLED SA 41. SPRATA
KURIR
NAJUTICAJNIJE DNEVNE NOVINE BALKANA
OTVOREN VIDIKOVAC U KULI BEOGRAD
VUČIĆ: OD ZMIJARNIKA SMO NAPRAVILI NAJLEPŠE MESTO U OVOM DELU EVROPE
PUN KOFER SRAMA
SEKS igračke
PROFESOR BLOKADER UHVAĆEN U ŠVERCU SEKSUALNIH POMAGALA
Aleksej Kišjuhas (43), redovni profesor sociologije na Filozofskom fakultetu u Novom Sadu i dugogodišnji kolumnista lista Danas, na graničnom prelazu nije prijavio prtljag krcat intimnim rekvizitima za odrasle
ŠTA JE PRONAĐENO
Vibratori različitih oblika i dimenzija – 5 komada
Japanske kuglice – 3 komada
Specifični stimulatori – 4 komada
Oprema za vezivanje, dominaciju i mazohizam – bičevi, lisice, kaišev...
Erotski kostimi policajke s lažnom značkom
Školske uniforme za učenice
NAPAD NA SPC
BEZUMLJE
Vandali u Zagrebu uništili blago staro 100 godina!
SABOR SPC
Dvojica vladika ostaju bez eparhija?
LEGALIZACIJA
Ko ne plati taksu za 30 dana, neće dobiti rešenje
TELEVIZIJU MOŽETE GLEDATI NA KURIR.RS I KANALU 9
KURIR TELEVIZIJA
ULSrbije vikend
SUBOTA I NEDELJA 12.10
KRUNA UNA MITROVIĆ

NEZAVISNE DNEVNE NOVINE

Srpski TELEGRAF

BR. 3.334 PETAK, 24. APRIL 2026. CENA 60 DINARA • CG 1,20€ • RS 1 KM

NAJNOVIJE VESTI www.republika.rs

SA 41. SPRATA KULE BEOGRAD PUCA NEVEROVATAN POGLED

Vidikovac otvoren od 10 časova do 22 sata

OTVOREN VELELEPNI VIDIKOVAC

JOŠ JEDAN SIMBOL SRBIJE I BEOGRADA

Ulaz 800-1.000 dinara, Vučić traži da bude jeftinije

BAVOLJA RABOTA

NEMCI I DALJE ĆUTE

dok Balkan bet navlači decu na kocku

KONGRESMEN OTKRIO ŠOKANTNU ISTINU

TRAMPOV ČOVEK: IMAMO CEO NLO

Toliko je veliki da ga je nemoguće pomeriti

Erik Burlison: Na poverljivom brifingu saopšteno mi je da se nalazi u bazi u inostranstvu, a preko njega su sazidali zgradu

PEVAČ PRETOČIO TUGU U STIHOVE

DARKO SNIMA SPOT ZA BRATA

DRAKONSKE MERE ZA PREKRŠAJE

Ako putujete u Grčku, čuvajte se visokih kazni

PRVI INTERVJU DARKA LAZIĆA NAKON SMRTI BRATA

Kad ne vidi niko, isplačem se na sav glas

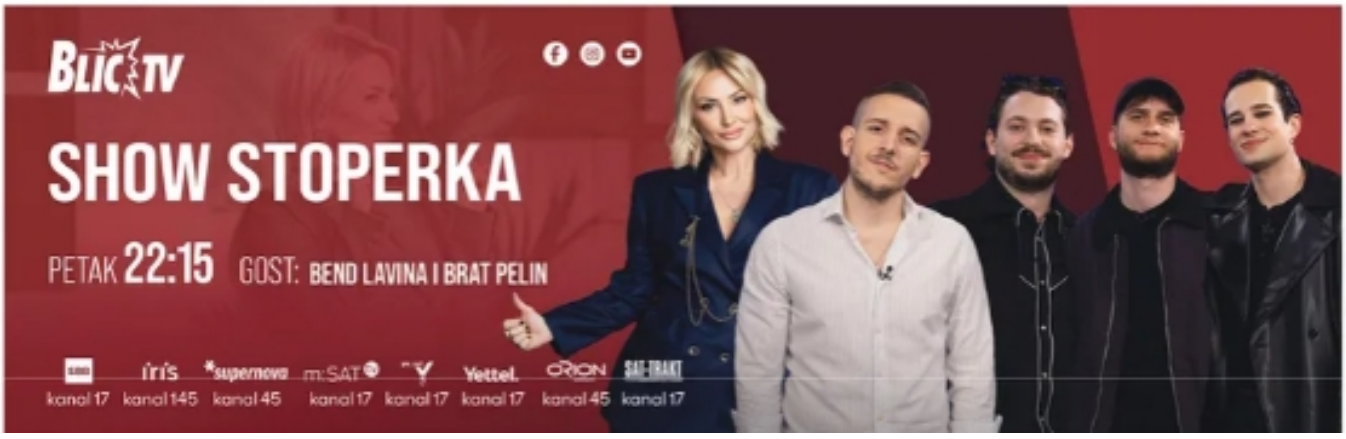

вечерње
НОВОСТИ
ПЕТАК, 24. април 2026.
Београд • Година LXXII • www.novosti.rs
100 | 1 | 1,2
динара | КМ | евра

ВУЧИЋ НА ОТВАРАЊУ ВИДИКОВЦА

Нови симбол Београда на месту мочваре и змијарника

Фото Ј. Чанак

стране 2. и 3.

ШОКАНТНЕ ИЗМЕНЕ ВАЖНОГ ПРОПИСА

ПОРОДИЧНИ ЗАКОН ЗА РАЗАРАЊЕ ПОРОДИЦА

- Преко апликације деца ће моћи да пријаве родитеље ако им ограниче време изласка
- Под економском дискриминацијом водиће се и ако им не купе скупе патике које желе

МИШЉЕЊЕ ДЕТЕТА УМЕСТО ОД 10. ГОДИНЕ МОРА СЕ УВАЖАВАТИ ОД ДРУГЕ ИЛИ ТРЕЋЕ

Фото Depositphotos

страна 6.

ПРЕДАЈУ ЗАХТЕВ ЗА ПУШТАЊЕ

Младићев живот у рукама судије

Фото Т. Ђорђевић

страна 7.

СПРЕМНА БИСТА У МОСКВИ

Рајевски стиже у Србију

Фото Бранко Вујовић

страна 16.

УДАР НА СПЦ У ЗАГРЕБУ

За пробој Јасеновца, каменицама на светињу

Фото Друштвене мреже

страна 12.

ПОЛИТИКА

Београд, петак 24. април 2026.
Број 40363 година CXXIII

Основана 1904. године
Оснивач Владислав Рибникар

Примерак 100 динара

ДАНАС

СЕЋАЊЕ НА РАДНИКЕ РТС-а СТРАДАЛЕ У АГРЕСИЈИ НАТО-а

Одржан помен код споменика „Зашто"

стр. 8

Почасни конзулат Русије отворен у Новом Саду

стр. 6

ИНТЕРВЈУ: БОЈАНА КОВАЧЕВИЋ, директорка Народног позоришта Сомбор

Представа која руши интернет

стр. 12

„Реноом 4" у Париз по расвету и будућност Сврчуга

стр. 4

У ПОНЕДЕЉАК

У УТОРАК

€ 117,4265 дин

www.politika.rs redakcija@politika.rs

ДАНАС 4°/-2°C СУТРА 10°/-2°C

Оштећен Саборни храм СПЦ у центру Загреба

Нападач бацао столице и друге предмете на цркву, разбијени витраж стар 100 година и расвета

Милан Галовић

Непозната особа оштетила је током претпрошле ноћи Саборни храм Српске православне цркве (СПЦ) у центру Загреба, а полиција је привела мушкарца који се доводи у везу с вандализмом, јављају медији. Митрополија загребачко-љубљанска саопштила је да су јуче ујутру ученици трагови вандализма на Саборном храму Преображења Господњег, који се налази на загребачком Цветном тргу, као и оно цркве. У саопштењу се наводи да је непозната особа током ноћи бацала столице и друге предмете из оближњег угоститељског објекта према улазу, огради и порти.

„Разбијен је стари витраж на храму и уништена уградна расвета, чиме је причињена материјална штета", наводи се у саопштењу.

Тај витраж је стар сто година. Митрополија је такође осудила напад и изразила дубоку забринутост, тугу и узнемиреност.

„Апелујем на надлежне органе да овај напад правично и одговорно процесуирају, као и да учине све да говор мржње у данном простору буде препознат, осуђен и спречен. Истовремено, Митрополија загребачко-љубљанска најоштрије осуђује сваки акт насиља и нетрпељивости, не само према православним светињама већ и према било којој верском објекту или верској заједници", саопштио је епископ Кирило, администратор митрополије. страна 4

Мухамед Алабар и Александар Вучић

ОТВОРЕН ВИДИКОВАЦ НА КУЛИ „БЕОГРАД"

Величанствено наслеђе на добробит свих грађана

Дејан Новаковић

Има милион података које сада можемо да изнесемо и који говоре о невероватном успеху целог овог пројекта. То се види не само из угла који је вала свима очигледан – како овај простор изгледа сада у односу на то како је изгледао пре десетак година, поручио је председник Србије Александар Вучић са видиковца на 41. спрату Куле „Београд", који је јуче свечано отворио у друштву оснивача и председника компаније „Илл Хилс" Мухамеда Алабара и првог потпредседника Владе и министра финанси Синише Малог. Истакао је да је пројектом „Београд на води" направљен најлепши простор у овом делу Европе. „Од места и стецишта оних који бе бежали од закона, од шверцера, ноћарског подручја, од света другог, направили смо најлепши део југоисточне Европе", рекао је Вучић на свечаности.

Пројект је, како је нагласио, успео захваљујући грађанима Србије који су истрајали у својим сновима да се такав напредак догоди. „Оно што ме је водило од почетка, био сам и остао и данас исто снагреје, али и даље знам да сам за ту једну ствар био апсолутно у праву, а то је да увек морате да имате велике снове", рекао је Вучић. страна 5

ИЗНЕНАДНА СМЕНА СЕКРЕТАРА ЗА МОРНАРИЦУ САД

Који су греси Џона Фелана

Амерички секретар за морнарицу Џон Фелан вероватно неће обављати ову дужност, саопштено је јуче из Пентагона. Он је први војни функционер тог ранга који је смењен током другог мандата председника САД Доналда Трампа, али је заправо последњи у низу руководилаца система одбране који су напустили своје функције.

Ова кадровска промена је потпуно неочекивана, посебно због тога што се догодила усред рата Америке и Израела против Ирана у којем велику улогу има управо морнарица, која између осталог спроводи блокаду иранских лука, контролише Ормуски мореуз, жилу куцавицу светске економије, и делује против бродова повезаних са Техераном широм света.

Угледни портал „Аксиос" истиче да се Фелан и секретар за одбрану Пит Хегсет „нису слагали". Хегсет сматра да га је Фелан заобилазио директно комуницирајући са Трампом. Упркос томе, Са-Еу-Ли позивајући се на своје изворе навели да су се Трамп и Хегсет сложили да је неопходан нови руководилац морнарице. Медији наводе да нису били задовољни овим што је учинио на изградњи нових бродова, укључујући и

Џон Фелан

„Фелан није схватао да он није шеф. Његов посао је да извршава наређења која су му дата, а не да спроводи оно што мисли да се од њега очекује", навели „Аксиос".

Врховни дужности секретара морнарице је вршилац дужности секретара Хунг Цао, која ова је 25 година искуства у морнарици, али и изузетно политичке каријере у Вашингтону. Она је у Представничком дому и Сенату Конгреса САД. Поред тога, она је из Вијетнама, био је дете када је његова породица седамдесетих година 20. века емигрирала из ове земље. У својим политичким наступима администрацији бивше председника Џозефа Бајдена поредио је са вијетнамским комунистичким режимом какав је био у време хладног рата. Супротстављао се обавезној вакцинацији против короне за припаднике војске, као и политици у односу одбране у погледу разноликости, равноправности и инклузије. Није био наклоњен помагању Украјини.

У војничкој каријери Цао је била специјалац, припадник чувене јединице „Морнаричке фоке", и била је ангажована у Сомалији, Ираку и Авганистану. Пензионисана је у чину капетана, а у цивилству је завр-

ПРОИЗВОЂАЧИ НАФТЕ У САД ДОЧЕКАЛИ СВОЈИХ ПЕТ МИНУТА

„Амерички ОПЕК" преузима посао заливског картела

Тина Вујић

Америка би, са својим налазиштима нафте од Тексаса до оних у Гвајани и Аргентини, могла због последица рата против Ирана да постане поуздањем глобалним снабдевач од земаља Персијског залива. Амерички нафташи тим поводом већ размишљају о оснивању нафтне алијансе западне хемисфере по моделу ОПЕК-а.

То би се могло закључити из недавног излагања Тима Стјуарта, председника Америчког трговинског удружења за нафту и гас. Стјуартов сигнал уследио је навели недавне Фатиха Бирола, директора Међународне агенције за енергију (ИЕА), да је „Ормуски пролаз изгубио статус поуздане руте енергената".

„Да када је глобална економија била критично зависна од једног мореуза постаје историја. Чак и ако се сутра све врати у нормалу, високе цене и додатна честа промена на тржишима задржаће се још дуго", додао је Бирол. страна 3

Улаз у америчку рафинерију нафте у Такоми

(НСПМ)