48 STRANA • 25 DINARA • 48 STRANA

NEZAVISNE DNEVNE NOVINE

NAJPRODAVANIJE I NAJČITANIJE U SRBIJI

INFORMER

Četvrtak, 12. decembar 2019. Broj 2327 / 25 dinara / Republika Srpska 0,7 KM / Crna Gora 0,5 EUR

JOŠ JEDAN SKANDALOZAN SLUČAJ PORODIČNOG NASILJA

GUROVIĆ UHAPŠEN!

Tukao ženu i ćerku (16)

- Slavni košarkaš posle svađe nasrnuo na suprugu Tanju i ćerku Milicu
- Gurović: Pljunula me je, pa sam je uhvatio za vilicu i odgurnuo, onda je ćerka skočila na mene, pa sam i nju odgurnuo i slučajno ogrebao

Supruga mi sve pakuje jer ja hoću da se razvedem, a ona zbog para neće

Strane 8 i 9

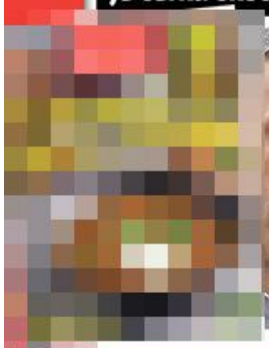

Strane 4 i 5

POLICIJSKI SINDIKAT O NARKO-VEZAMA ĐILASOVACA

Tocilo keširao proteste SZS?!

Danas dodatak *ići i piće*

48 STRANA

ATENTAT U 'KRAUN PLAZI'

Snajperista GAĐAO vladiku?!

Strane 6 i 7

- Plaćeni ubica preksinoć pogodio u ruku biznismena Miodraga Davidovića Daku, ali bezbednosne službe sumnjaju da je meta bio vladika budimljansko-nikšićki Joanikije

Dara Bubamara

Ugradiću sedmice!

Str. 16 i 17

Oni koji su naslovnicama prizivali zlo su izgleda uspeli u svojim namerama

Snajperista seje strah po Beogradu!

Na istom mestu na kojem je 2000. ubijen Željko Ražnatović Arkan preksinoć su umalo od hitaca iz snajpera nastradali crnogorski biznismen Miodrag Davidović i vladika Joanikije. Božidar Spasić: Zanimljivo je i to da se u Beogradu pojavio snajper. Neki su ga prizivali pre desetak dana i evo ga.

STRANA 4

ALO!
NARODNE NOVINE
ISSN 1820-5607
Četvrtak, 12. decembar 2019.
Broj 4237
30 DINARA
MAK 30DEN., CG 0.30€, BIH 0.50KM, GR 1.20€, CH 3.00 CHF, EU 1.80€, NL 2.00€

I Stojketovi ljudi u Savezu za Srbiju?!

Strana 2

MEGAEKSKLUZIVNO Voditeljka i glumac započeli romansu

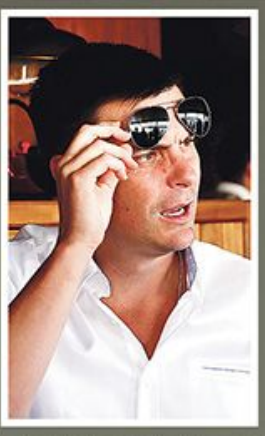

Ana i Vuk u tajnoj vezi!

Ana Mihajlovski, atraktivna srpska voditeljka, i Vuk Kostić, jedan od trenutno najpopularnijih domaćih glumaca, u tajnoj su vezi, ekskluzivno saznaje „Alo!". Već su dva meseca zajedno, a kako saznajemo, uspešno su se skrivali od prijatelja i ljubopitljivih pogleda - sve do sada!

Strane 22/23

SAMO UZ ALO! SUTRA
POKLON KNJIŽICA
POMOĆ IZ PRIRODE PROTIV
PREHLADE I GRIPA

Slavni srpski košarkaš iza rešetaka

Gurović ženi i ćerki razbio nos!

Strane 10/11

DANAS POKLON

DANAS POKLON

Ruski lekar

DNEVNE NOVINE

Srpski TELEGRAF

NAJNOVIJE VESTI www.republika

JEREMIĆU, SRAM TE BILO

VUK: KURTI JE PRAVI PATRIOTA

BR. 1.150 ČETVRTAK, 12. DECEMBAR 2019. CENA 30 DINARA

ZAPADNE SLUŽBE SUMNJAJU

RUPA OD METKA NA PROZORU HOTELA

VLADIKA JOANIKIJE RANJEN U OKO

DAKA JE RUSKI AGENT

OTKRIVAMO
- ODAKLE JE PUCAO SNAJPERISTA
- KOGA JE BIZNISMEN U POLICIJI OZNAČIO KAO NALOGODAVCA

ZBOG TOGA JE UPUCAN?

Prve informacije ukazuju da su Miodraga Davidovića hteli da ubiju zbog špijunske aktivnosti, dok drugi pravac istrage vodi ka neraščišćenim računima u vezi sa trgovinom oružjem

EKSKLUZIVNI PAPARACO

Dragiša Simić i Boško Obradović

BOŠKO PRLJAVOM POLICAJCU OBEĆAO FUNKCIJU

UHAPŠEN KOŠARKAŠ

GUROVIĆ TUKAO ŽENU ĆERKI PESNICOM ISKRIVIO NOS

OROBLJENA GORICA POPOVIĆ

OPLJAČKANA POZNATA GLUMICA

UKRALI JOJ I NAGRADU ZA ŽIVOTNO DELO

DNEVNE NOVI
Kurir
NAJUTICAJNIJE NA BALKANU
NISKI UDARCI
VUK JEREMIĆ
NAPAO
VUČIĆEVOG OCA
BRUKA
HANDKEU
ZABRANILI
ULAZAK U
SARAJEVO
I PRIŠTINU
MILAN GUROVIĆ
UHAPŠEN
ZBOG NASILJA
U PORODICI
SILEDŽIJA
KOŠARKAŠ DAVIO ŽENU, ĆERKI
UDARAO GLAVOM O STEPENICE!
Tanja i Milica Gurović ispričale u policiji da ih je muž odnosno otac u utorak oko 21 sat brutalno pretukao u porodičnom stanu
ĆERKA MILICA:
BRANILA SAM MAMU, PLAŠIM SE TATE!
SUPRUGA TANJA:
ŠUTIRAO ME, ČUPAO, PRETIO DA ĆE NAS ZAKLATI
GUROVIĆEVA SRAMNA ODBRANA:
ONA MI SVE PAKUJE, MODRICE SU JOJ OD BOTOKSA!
ANDRIJA MANDIĆ O NAPADU NA CRNOGORSKOG BIZNISMENA U BEOGRADU
SNAJPER NA DAKU
OPOMENA
SRBIMA U
CRNOJ GORI
Miodrag Daka Davidović:
Dobro sam, čekam operaciju
OSTALA BEZ PARA I NAKITA
GORICA
POPOVIĆ
OPLJAČKANA
UŽAS U TRSTENIKU
OTROVALO SE
40
DECE U VRTIĆU

BLIC
NAJČITANIJE DNEVNE NOVINE U SRBIJI
ČETVRTAK 12. DECEMBAR 2019. godina / Broj 8197
45 dinara
EU 2.50 EUR, MK 45 DEN, CH 3.50 CHF, GRČKA 1 20 EUR, CRO 7 KN, SLO 1.00 EUR, CG 0.7 EUR

POKLON

U subotu kuvar za Svetog Nikolu

Godišnja lista poreske uprave

OVO SU NAJVEĆI PORESKI DUŽNICI

KOŠARKAŠ MILAN GUROVIĆ U PRITVORU, SUPRUGA TANJA GA TEŠKO OPTUŽUJE

UDARAO ME PEŠNICAMA, A ĆERKI JE LUPAO GLAVU O STEPENIK

Tanja Gurović je u krivičnoj prijavi navela da je suprug brutalno pretukao nju i ćerku posle svađe u utorak uveče u stanu na Novom Beogradu. Obema su konstatovane povrede, ćerki iskrivljen nos od udaraca

GUROVIĆ: VREĐALA ME JE I PLJUVALA JER JOJ NE DAM RAZVOD, PA SAM JE UHVATIO ZA VILICU. ĆERKA SE UMEŠALA, NJU SAM SAMO ZAKAČIO NOKTOM

KOŠARKAŠ ISELJEN IZ STANA, DOBIO JE ZABRANU PRILASKA ŽENI I ĆERKI

ĆERKA BI VOLELA DA JOJ RODIM SESTRU

BILJANA TIPSAREVIĆ

RUKOMETAŠICE NA KORAK OD OLIMPIJADE

POZADINA NEUSPELOG ATENTATA

DAKA ŽIVEO U HOTELU, PLAŠIO SE ZA BEZBEDNOST

KOJE MIODRAG DAVIDOVIĆ

Вечерње НОВОСТИ
ИЗДАЊЕ ЗА СРБИЈУ
ISSN 0350-4999
ЧЕТВРТАК 12. децембар 2019.
Београд • Година LXVII • www.novosti.rs
Цена 45 динара
ДНЕВНИ ЛИСТ С НАЈВЕЋИМ ТИРАЖОМ

ОКО 48.000 ЉУДИ ПОКРЕНУЛО СПОР ЗБОГ ДУГИХ ПРОЦЕСА

Застарело чак 140.000 суђења за годину и по

СТРАНА 4.

У ВРЗИНО КОЛО МРЖЊЕ УПЛЕЛИ И РЕДИТЕЉА

Бакирова фатва за Кустурицу због Хандкеа

БЕЋКОВИЋ: СВА СЕ БОСНА НА ЕМИРА СПРЕМА, А НЕМАЊА НИ АБЕРА НЕМА

СТРАНА 16.

КОНКУРС ФИЛМСКОГ ЦЕНТРА СРБИЈЕ

КО САБОТИРА "ДЈЕЦУ КОЗАРЕ" И "ЖУТУ КУЋУ"

ФИЛМСКИ ЦЕНТАР СРБИЈЕ

ТРЕЋИ ПУТ ОДБИЈЕН ПРОЈЕКАТ ЛОРДАНА ЗАФРАНОВИЋА О ЗЛОЧИНИМА НАД СРБИМА У НДХ

БЕЗ ПОДРШКЕ И "ЖЕТВА" КОЈА ГОВОРИ О ТРГОВИНИ ОРГАНИМА НА КиМ

СТРАНА 17.

ДЕТАЉИ ПОКУШАЈА УБИСТВА БИЗНИСМЕНА ИЗ НИКШИЋА

Даку циљао снајпериста са 60 метара

НАРУЧИЛАЦ ВЕРОВАТНО ИЗ ЦРНЕ ГОРЕ

ТРАГ Метак пробио стакло у "Краун плазе"

СТРАНА 13.

УХАПШЕН БИВШИ КОШАРКАШКИ РЕПРЕЗЕНТАТИВАЦ

Жена пријавила Гуровића да је тукао њу и ћерку

СТРАНА 12.

ПОЛИТИКА

Београд, четвртак 12. децембар 2019.
Број 38105 година CXVI

Основана 1904. године
Оснивач Владислав Рибникар

Примерак 45 динара

ИНТЕРВЈУ: МАЈА ПЕЛЕВИЋ, драмска ауторка

„Одмарамо" се на друштвеним мрежама
стр. 13

Мигрантска криза пресељена из Бихаћа у Сарајево
стр. 4

Две цене за исти излет
стр. 10

Тридесеторо деце из трстеничког вртића имало стомачне тегобе
стр. 8

Конгрес САД у цајтноту да усвоји санкције „Северном" и „Турском току"
стр. 3

Српске рукометашице се изборилe за олимпијске квалификације

стр. 15

Месечно један школски полицајац мање
стр. 7

Трамп: Суде ми без деликта
стр. 2

€ 117,5311 дин ↑

www.politika.rs redakcija@politika.rs

ДАНАС -1°/9° СУТРА 3°/8°

ISSN 0350 – 4395

ЦРНА ГОРА 0,70 EUR; РЕПУБЛИКА СРПСКА 1 КМ; ХРВАТСКА 8,00 КН; МАКЕДОНИЈА 30,00 ДЕН; СЛОВЕНИЈА 1,00 EUR; ФЕД. БиХ 1 КМ;

Вучићу би да забране улазак на Косово

Фото EPA-EFE/Valdrin Xhemaj

Демонстрације Албанаца приликом посете Александра Вучића Косову и Метохији септембра 2018.

Хајка из покрајине је слична оној која је пре месец дана долазила из Хрватске, а најновији удари стигли су у тренутку док се председник Србије налазио у дводневној посети Атини

Дејан Спаловић

Адвокат шефова ОВК пред Специјалним судом у Хагу Том Гаши, који је и правни заступник породица погинулих у Рачку, оцењује да би због кривичне пријаве коју је поднео против Александра Вучића председник Србије могао да буде осуђен на затворску казну до десет година. Уколико косовско правосуђе, које за протекле две деценије није донело ниједну пресуду за бројне злочине над Србима, подигне оптужницу или чак осуди Вучића због оспоравања лажног масакра у Рачку, то ће бити нови ударац за ионако нестабилну ситуацију у региону.

Председнику Србије на тај начин биће онемогућен улазак на Косово и Метохију јер би постојала опасност да неко покуша његово хапшење, а штета по наставак већ одавно угроженог и приштинским таксама обесмишљеног бриселског дијалога – биће несагледива. страна 6

Давидовић се опоравља, потрага за снајперистом

Александар Бојовић

Миодраг Дака Давидовић, црногорски бизнисмен на којег је из снајперске пушке пуцано у уторак увече у београдском хотелу „Краун плаза", опоравља се након рањавања, а полиција трага за нападачем.

Давидовић је рањен у руку док је седео у бару хотела, а у том тренутку био је у друштву владике будимљанско-никшићког Јоаникија. После испаљених хитаца, снајпериста је побегао. Пушку је ставио у возило, које је потом запалио. Полиција је на Новом Београду пронашла угљенисани аутомобил „рено", у којем је била снајперска пушка.

Црногорски бизнисмен власник је фирме „Нексан" а деведесетих је био начелник Центра безбедности Никшић. Последњих година живи у „Краун плази"

Црногорски портал „Борба" пише да истражитељи МУП-а Србије који раде на расветљавању овог покушаја убиства не искључују могућност да је налог за напад стигао из Црне Горе. Како наводе, први резултати истраге показују да Давидовић није имао непријатеље у Србији. Црногорски портали детаљно описују покушај атентата, називајући га филмским. Наводе да је Давидовић нешто објашњавао владици када се чуо туп ударац кроз стакло и опиљак од столице је владику погодио изнад ока. страна 9

Мишковићев син први на листи пореских дужника

Десет највећих дужника у Србији
(правна лица активна на дан 30. новембра 2019)

Назив	Дуг
Мера инвест Београд	1.084.609.097,81
Магма пром ДОО Шабац	990.446.890,90
Дунав група агрегати АД	787.530.024,75
Термол ДОО Београд	772.461.192,85
Продексим ДОО Београд	726.148.016,85
Гранит пешчар Љиг	621.751.514,23
Мегалит Шумник Рашка	552.478.816,02
Комграп стан Београд	526.158.984,00
Зекстра група Београд	524.328.857,00
Бисина универзал Рашка	507.953.549,14

Јасна Петровић Стојановић

После скоро две године паузе, Пореска управа Србије објавила је јуче нове спискове највећих пореских дужника, закључно с 30. новембром ове године. На четири списка – пореских активних дужника од којих је могуће наплатити дуг, дужника-предузетника, дужника у стечају и оних којима је привремено одузет ПИБ – налазе се 4.024 пореска дужника.

Само десет највећих пореских дужника, правних лица, држави дугује нешто више од седам милијарди динара. Највећи порески дужник – активно правно лице је Привредно друштво „Мера инвест" Београд, с дугом од 1.084.609.097,81 динар, који се наплаћује из принудне наплате. Власник „Мера инвеста" је кипарска компанија „Мера инвестмент фанд лимитид" Србија, чији је власник Марко Мишковић, син Мирослава Мишковића.

Други дужник је „Магма пром" Шабац, с дугом од 990.446.890,90 динара, који ће такође бити принудно наплаћен из новчаних средстава, а трећи „Дунав група" АД Нови Сад, с дугом од 787.530.024,75 динара. Према подацима АПР-а, власник ове компаније је „Дунав група" ДОО, чији је директор познати бизнисмен Душан Боровица. страна 11

ХИВ више није баук

*Ђурица Станков**

О вирусу ХИВ-а имао сам само основне информације. Редовно сам се тестирао јер сам имао активан сексуални живот, па сам се у неку руку осећао сигурно. Мислио сам да је ХИВ инфекција тамо негде далеко и да мене сигурно неће задесити. Сматрао сам да, ако се неко инфицира ХИВ-ом, то може одмах да примети, као у случају других сексуалних инфекција. Нисам знао да особа може да живи с вирусом дуже од 10 година без икаквих симптома, а да тога није свесна...

Иако сам често с особама с којима бих имао сексуални однос практиковао заједничко тестирање на ХИВ, до појаве инфекције је, ипак, дошло. Нисам био упућен да од тренутка инфицирања па до момента када тест може да детектује вирус у организму треба да прођу најмање два месеца. То ме је коштало здравља.

Када сам пре 15 година након тестирања добио резултат да сам ХИВ позитиван, мислио сам да је живот стао. Не знајући шта ћу доживети, то сазнање сам поделио с најближим пријатељима. Уместо подршке и разумевања – суочио сам се с презиром и одбацивањем. Био сам тужан због тога. Ипак, сада, након толико времена, схватам да су тако поступили због страха и незнања како се ХИВ преноси и због тога им не замерам. Тек када сам се у чекаоници Инфективне клинике упознао с другим људима који већ годинама живе са ХИВ инфекцијом, почео сам другачије да размишљам. страна 8

СВАКОГ ЧЕТВРТКА
ГЛАС ПАЦИЈЕНАТА

Фото лична архива

Ђурица Станков

Када сам пре 15 година након тестирања добио резултат да сам ХИВ позитиван, мислио сам да је живот стао

Agentplus
POMORSKO REČNA AGENCIJA
www.agentplus-group.com

Danas

ISSN 1450-538X

ČETVRTAK, 12. decembar 2019, broj 8109, godina XXIII, cena 50 din, 40 den, 1,5 KM, 0,7 EUR (CG), 1 EUR (SLO), 9 kuna, 1,2 EUR (GR) www.danas.rs

Profesor Čedomir Čupić povodom izveštaja antikoruptivnog tela o Branku Stefanoviću i GIM-u

Agenciju treba pozvati na odgovornost

Strana 8

Za prvih devet meseci Vansi uplatio 3,2 miliona evra, ali dobit „Nikole Tesle" svega 650.000 evra

Troškovi jedu prihod od koncesije za aerodrom

Strana 13

Izvori Danasa potvrdili da je Zoran Petrović, osoba na „crnoj listi" američkog Ministarstva finansija, odnedavno na platnom spisku obaveštajne službe

Tešićev trgovac oružjem dobio zaposlenje u BIA

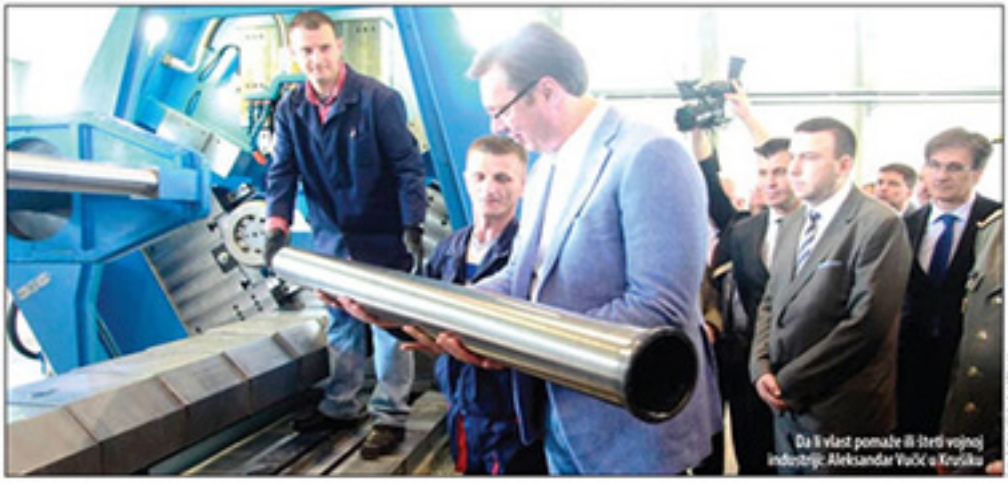

Da li vlast pomaže ili šteti vojnoj industriji: Aleksandar Vučić u Krušiku

- **Predrag Petrović:** Svako ko konkuriše za posao u BIA mora da prođe bezbednosnu proveru. Imajući u vidu optužbe na račun Slobodana Tešića i njegovih kompanija teško da bi Zoran Petrović mogao da prođe te provere
- Zoran Petrović je do pre godinu dana radio u „Partizan tech d.o.o"
- GIM izgurao Tešića iz izvoza granata u Saudijsku Arabiju
- **Dilijana Gajtandžijeva:** Američke sankcije su dokaz da je Aleksandar Obradović govorio istinu. Krušik i srpske vlasti moraju da odgovore zašto je Tešiću davano oružje po privilegovanim cenama

Strana 5

Beograd još bez zgrade železničke stanice

- Staničnu zgradu, „pravu lepoticu", tada premijer Aleksandar Vučić obećao je građanima do kraja 2018.

Strane 12-13

Dvojica opozicionih lidera i osnivača Saveza za Srbiju uputila zajedničku izjavu

Obradović i Đilas: Vlast nas svrstava u narko-mafiju znajući da to nije istina

Strana 4

Na svim kioscima

Čokax-ov kalendar

(НСПМ)